

# MONTHLY MEMBERSHIP PROGRESS REPORT

UBICACIÓN VENEZUELA

District E 1

Results as of: 1/31/2022

<b>Clubes</b>			
RESULTADOS DE 2021-2022			
TRIMESTRE	META DE CLUBES NUEVOS	NUEVOS CLUBES	CLUBES DADOS DE BAJA
JUL/AGO/SEP	1	1	0
OCT/NOV/DIC	1	0	0
ENE/FEB/MAR	1	0	0
ABR/MAYO/JUN	1	0	0

<b>socios</b>			
RESULTADOS DE 2021-2022			
TRIMESTRE	META DE AUMENTO NETO DE SOCIOS	AUMENTO ACTUAL DE SOCIOS	Nº REAL DE SOCIOS DADOS DE BAJA (incluidos traslados)
JUL/AGO/SEP	130	59	46
OCT/NOV/DIC	75	43	37
ENE/FEB/MAR	75	6	16
ABR/MAYO/JUN	75	0	0

**METAS Y CIFRA ACUMULATIVA DE CLUBES NUEVOS**

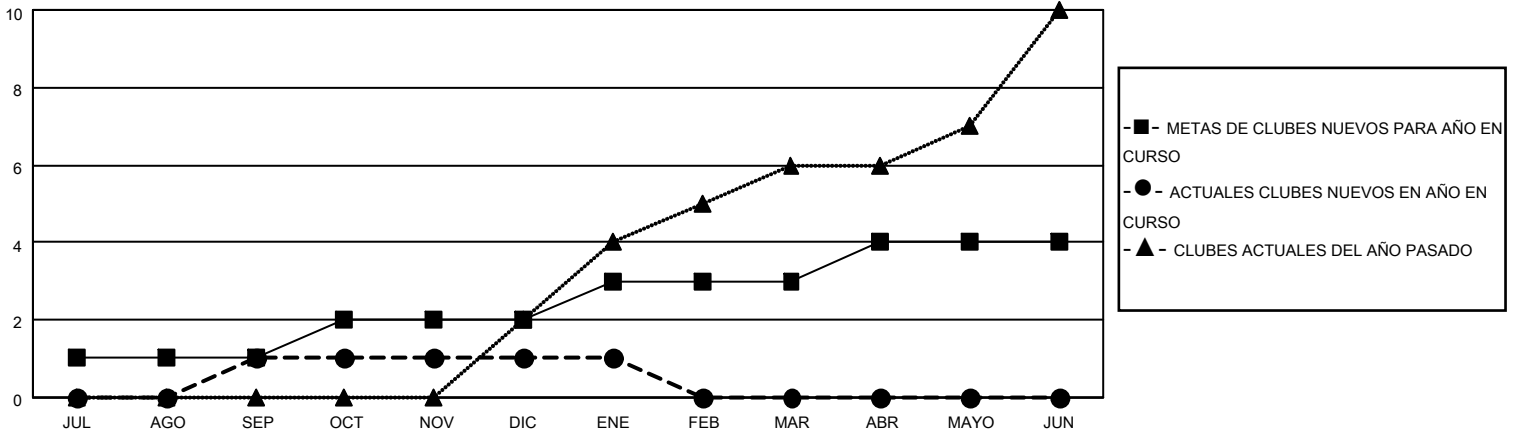

**METAS Y CIFRA ACUMULATIVA DE SOCIOS**

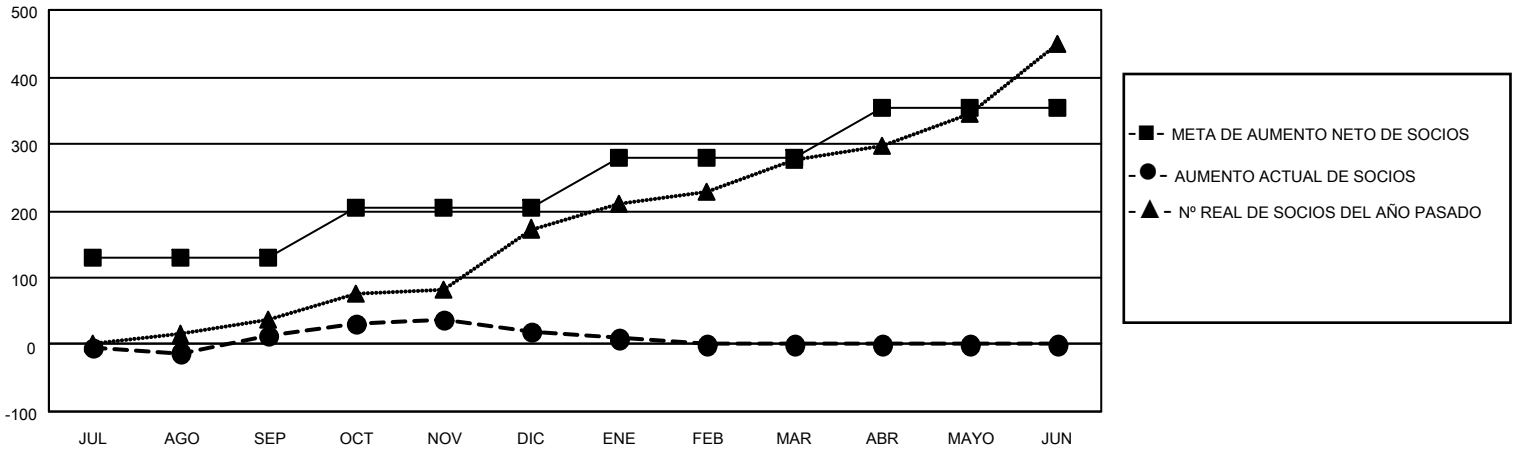

CLUBES DADOS DE BAJA: 0	21 CLUBS OF 69 AÑADIERON 1 O MÁS SOCIOS NUEVOS	<p style="text-align: center;"><u>DISTRIBUCIÓN POR SEXO</u></p> MASCULINO 1,049 (40.56%) FEMENINO 1,537 (59.44%) NON BINARY 0 (0.00%) PREFER NOT TO ANSWER 0 (0.00%)														
<table border="1" style="width: 100%; border-collapse: collapse;"> <thead> <tr> <th colspan="2" style="text-align: left;"><u>SOCIOS DADOS DE BAJA</u></th> </tr> </thead> <tbody> <tr> <td>FALLECIDOS</td> <td style="text-align: right;">16</td> </tr> <tr> <td>CLUB CANCELADO</td> <td style="text-align: right;">0</td> </tr> <tr> <td>OTRO</td> <td style="text-align: right;">83</td> </tr> <tr> <td><b>TOTAL</b></td> <td style="text-align: right;"><b>99</b></td> </tr> </tbody> </table>	<u>SOCIOS DADOS DE BAJA</u>		FALLECIDOS	16	CLUB CANCELADO	0	OTRO	83	<b>TOTAL</b>	<b>99</b>	<p style="text-align: center;"><a href="#">HAGA CLIC AQUÍ PARA OBTENER LOS DATOS ACUMULATIVOS DE SOCIOS</a></p>	<table border="1" style="width: 100%; border-collapse: collapse;"> <tbody> <tr> <td>TOTAL DE SOCIOS EN UNIDADES FAMILIARES</td> <td style="text-align: right;">403</td> </tr> <tr> <td>SOCIOS FAMILIARES QUE PAGAN LA MITAD DE LAS CUOTAS</td> <td style="text-align: right;">240</td> </tr> </tbody> </table>	TOTAL DE SOCIOS EN UNIDADES FAMILIARES	403	SOCIOS FAMILIARES QUE PAGAN LA MITAD DE LAS CUOTAS	240
<u>SOCIOS DADOS DE BAJA</u>																
FALLECIDOS	16															
CLUB CANCELADO	0															
OTRO	83															
<b>TOTAL</b>	<b>99</b>															
TOTAL DE SOCIOS EN UNIDADES FAMILIARES	403															
SOCIOS FAMILIARES QUE PAGAN LA MITAD DE LAS CUOTAS	240															